Kontakt:

Ing. Johanna Huber
Bezirkskammer Deutschlandsberg
0664/602596-4223
johanna.huber@lk-stmk.at

Ing. Anna Kandlbauer
Bezirkskammer Südoststeiermark
0664/602596-4329
anna.kandlbauer@lk-stmk.at

Ing. Barbara Kiendlsperger
Bezirkskammer Obersteiermark
0664/602596-4116
barbara.kiendlsperger@lk-stmk.at

Landwirtschaftskammer Steiermark

Lebensqualität Bauernhof

Landwirtschaftskammer Steiermark

Bäuerliches Sorgentelefon:

- österreichweit
- anonym
- vertraulich

Telefonische Hilfe zum Ortstarif:

0810 / 676810

Montag bis Freitag von 08:30 bis 12:30 Uhr
(ausgenommen an gesetzlichen Feiertagen)

Weitere Informationen unter:

www.lebensqualitaet-bauernhof.at

Lebensqualität Bauernhof

Landwirtschaftskammer Steiermark

Lebensqualität Bauernhof

Beratungsangebote

Lebens- und Arbeitswelt Bauernhof

Fotolia © Nelos

Beratungsangebote der Landwirtschaftskammer Steiermark

Lebens- und Arbeitsplatz Bauernhof

Sie benötigen Hilfestellung und Information für ihre persönliche Weiterentwicklung oder haben Fragen zu Problemlösungen im zwischenmenschlichen Bereich.

Wir bieten:

* Kompetente vertrauliche Beratung
* Einzelgespräche, Paar und Gruppengespräche
* Informationen und Unterlagen zu Beratungsstellen, Selbsthilfegruppen und Organisationen

Kosten: 2 Beratungen kostenlos,
jede weitere Beratung kostet
je Stunde 40 EUR.

Als Beraterinnen sehen wir uns als Partnerinnen in einem Prozess der Betriebsentwicklung, bei dem wir die Menschen unterstützen, im Umgang mit ihren Herausforderungen neue Wege zu finden.

Ing. Johanna Huber

Ing. Barbara Kiendlperger

Ing. Anna Kandlbauer

„Unser Ziel ist es, nachhaltige Lösungen mit den Teilnehmern zu erarbeiten und soll es zu einem wertschätzenden Miteinander aller Beteiligten kommen."

Familienmoderation bei der Hofübergabe

Hofübergabe ist mehr als ein Vertrag. Veränderungen bei Aufgaben, Verantwortungsbereichen, Rollen und vielleicht auch Wohnbereichen brauchen ein gutes Ausreden miteinander. Es geht um die Gestaltung der Zukunft für die Menschen am Hof.

Wir bieten:

* Kompetente vertrauliche Gesprächsmoderation innerhalb der Familie
* Besprechen der gegenseitigen Bedürfnisse, Wünsche, Ideen und Ziele
* Einzelgespräche, Paar- und Gruppengespräche

Kosten: 40 EUR/Std.,
Erstgespräch ist kostenlos

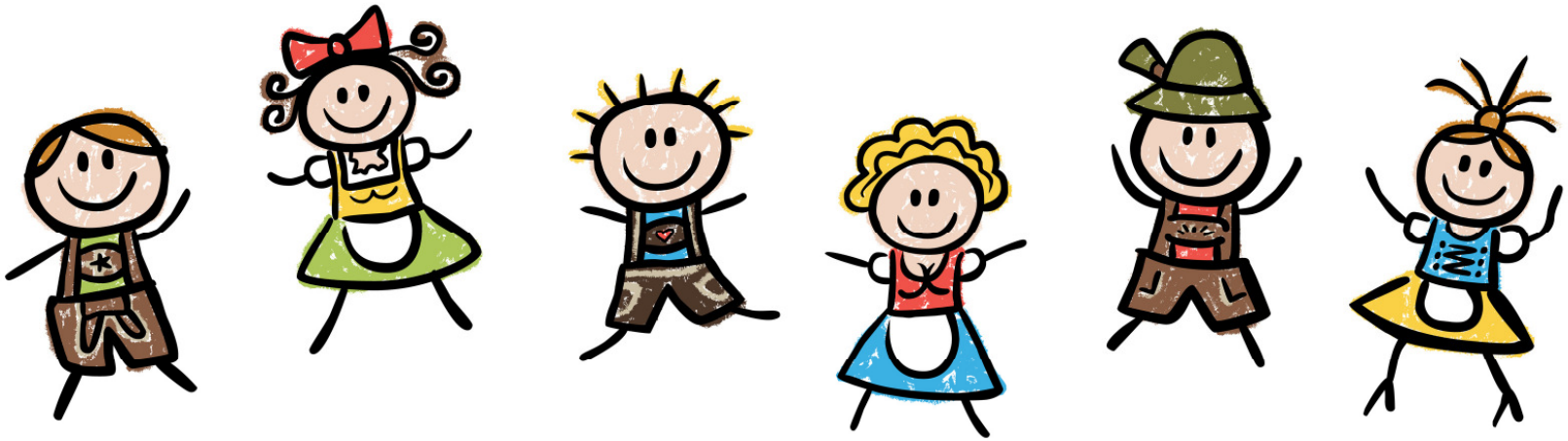

Fotolia © snyGGG